

Ruter i klubben

Oppstart

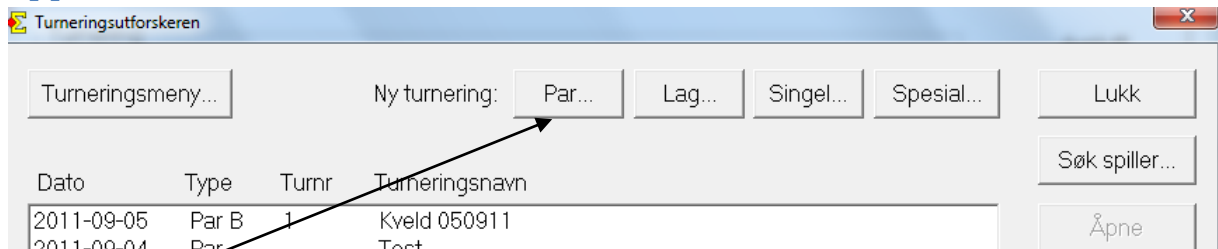

Klikk på Par... for å lage ny parturnering. Du får då opp denne boksen:

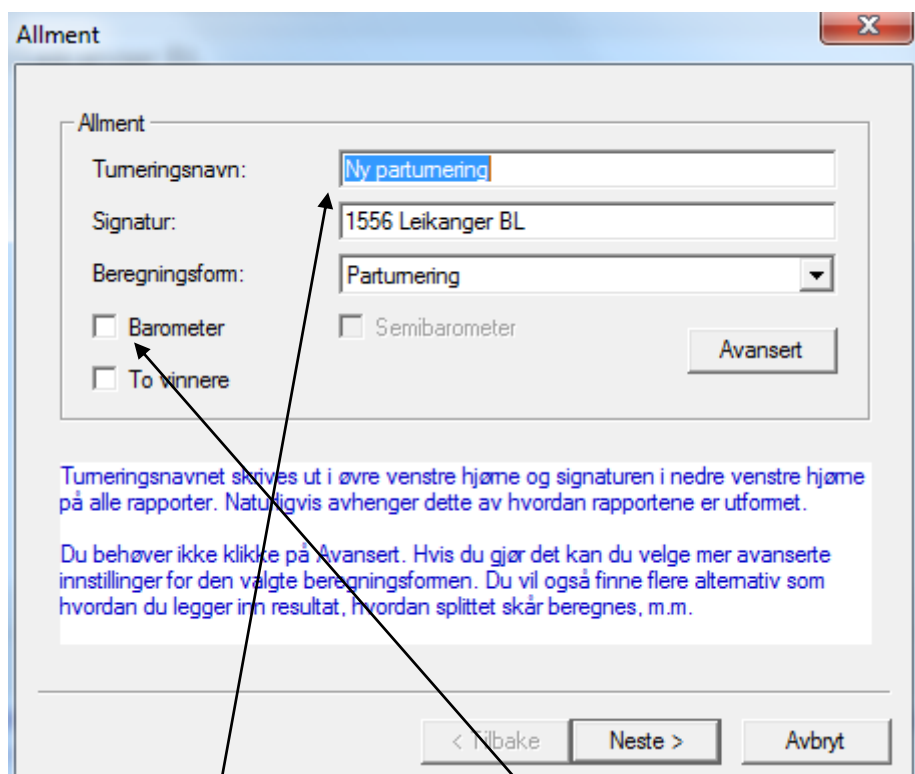

Skriv inn eit turneringsnamn og hak av for Barometer. Klikk neste.

Turneringsdato

Velg turneringsdato

I dag

I går

Legg inn dato

Turneringsdato

	Dag	Måned	År
Fra:	11	09	2011
Til:	11	09	2011

Turneringsdatoen brukes flere steder:

- * Den kan skrives ut på rapporter
- * Den brukes når du rapporterer turneringa til Norsk Bridgeforbund

< Tilbake Neste > Avbryt

Klikk neste:

Turneringsleder

Turneringsleder

1:	<input type="text"/>	Ta bort	Legg til
2:	<input type="text"/>	Ta bort	Tøm
3:	<input type="text"/>	Ta bort	
4:	<input type="text"/>	Ta bort	
5:	<input type="text"/>	Ta bort	
6:	<input type="text"/>	Ta bort	
7:	<input type="text"/>	Ta bort	
8:	<input type="text"/>	Ta bort	
9:	<input type="text"/>	Ta bort	

< Tilbake Neste > Avbryt

Her er det ikkje naudsynt å skrive inn noko. Klikk neste

Mesterpoeng og ranking

Tumeringsrapporttype

Jeg kommer ikke til å rapportere denne tumeringen til Norsk Bridgeforbund

Jeg kommer til å rapportere denne tumeringen med følgende rapporttype:

Vanlig klubbturnering.

Avansert

Mesterpoeng og rankingpoeng beregnes av Norsk Bridgeforbund. Beregningen avhenger av den valgte tumeringsrapporttypen og tumeringsresultatet. Med jevne mellomrom skal du rapportere de beregnede tumeringene til Norsk Bridgeforbund.

Velg en passende tumeringsrapporttype.

< Tilbake Neste > Avbryt

Denne skal sjå slik ut. Klikk neste:

Poengserie

Poengserie

Benytt ikke poengserie i denne tumeringen...

Ny...

Rediger

Ta bort...

Kopier...

Avansert

Poengserie brukes for å beregne flerkveldstumeringer eller tumeringer av typen "beste tre av fem" eller "beste ti i høstsesongen". Poengserien kan være singel- eller parbasert.

Velg en poengserie fra listen eller klikk på Ny eller Kopier for å lage en ny.

< Tilbake Neste > Avbryt

Klikk neste:

Kortfil

Kortfil

Importer fil:

Vis første spill for å kontrollere kortfilen

Det er obligatorisk å velge en kortfil

Skriv ut kortfilen før forberedelsene lukkes

Hvis du har dublerste spill og har en kortfil med fordelingene kan du legge inn filnavnet ovenfor. Kortfilen vil bli importert, og du kan skrive ut spillene sammen med skårene på rapportene. Hvis du ikke vet navnet på filen kan du klikke på Velg for å finne filen.

Første gang vet ikke Ruter hvilken filtype din dubleringsmaskin bruker eller hvor på din datamaskin filen befinner seg. Når du har valgt fil en gang husker Ruter de detaljene. Da holder det at du taster inn hoveddelen av filnavnet for at Ruter skal finne filen.

Ta vekk hake ved Vis første spill. Klikk på velg for å bla deg fram til kortfila og vel åpne. Klikk neste:

Pulje

Pulje

Antall puljer:

Første puljebokstav:

Beregn puljene hver for seg

Legg inn navn, forbered puljeinndeling, og angi deretter antall puljer

Hopp over bokstaven I for økt lesbarhet

Angi antall puljer i din turnering.

Hvis du legger inn mer enn en pulje, vil du få velge flytteskjema for hver pulje. Navn og resultat legges også inn separat for hver pulje.

De endelige poengene beregnes for alle puljer for å få en endelig vinner. Du kan beregne puljene hver for seg hvis du vil.

Denne skal vere slik. Klikk neste:

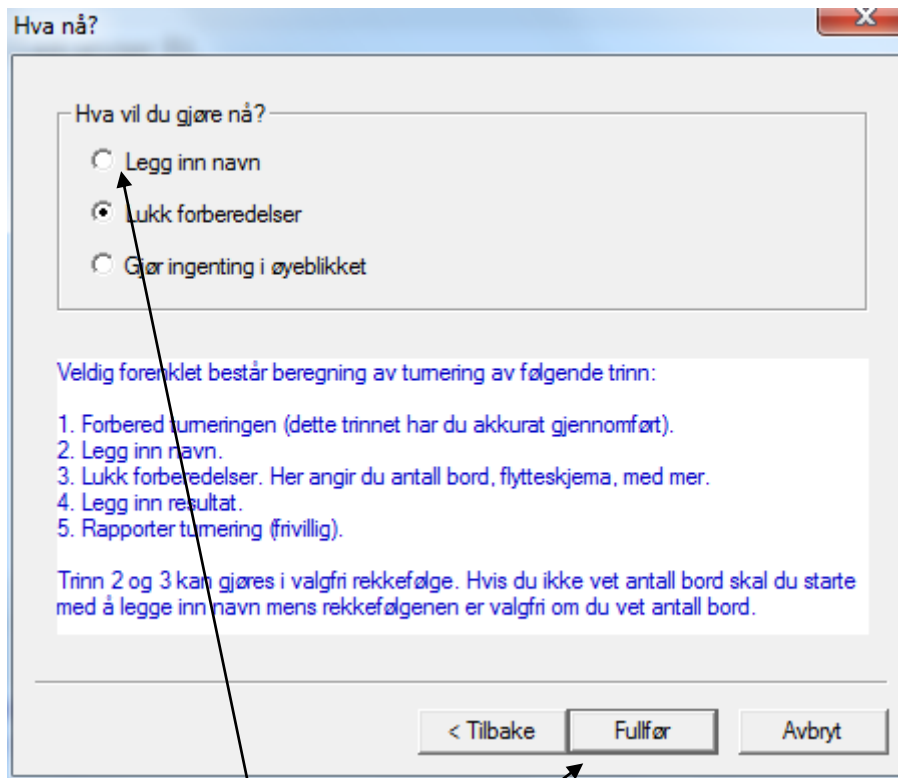

Her skal ein klikke Legg inn navn og så Fullfør

Ein får så opp vindu for å legge inn namn på spelarane:

Bord	Nord	Syd	Øst	Vest
*				

Ein skriver inn anten spelarnr (t.d. Gunn har 13978), men mest praktisk er å skrive inn delar av etternamnet, eit komma eit mellomrom og så delar av fornamnet. Trykk enter-tasten: td: ang, gu for Gunn. Om ein har skrive nok til at namnet er unikt, kjem det fram i ruta, om ikkje unikt får ein velje frå liste:

Søk spiller

Søk etter medlemsnummer eller navn

an, g

Ny... Rediger

OK

Avbryt

Søk bare i startlisten (i stedet for i medlemsregisteret)

Medlemsnr	Navn	Status	Klubbnavn	Adresse
13978	Gunn Magni Angelskår		Leikanger BL	Røysavegen 18
20413	Geir Angedal		Førde BK	Flatene 1 28
23368	Geir Andersen	Ikke medlem		Skarvg. 15
18286	Geir Sverre Andersen	Ikke medlem		Micheletsvei 11
3498	Georg W. Andersen	Ikke medlem		Bragesvei 12
35476	Gerd Andersen		Rekrutteringsklubben Ruter 7	Strandpromenaden 9
34985	Grethe Andersen	Ikke medlem		Bakkbo

Klikk på Gunn og klikk ok for å legge ho inn.

Om ein ikkje finn personen på denne måten, skal ein berre skrive inn namnet i ruta på forma Fornamn Etternamn og utan komma. Det vert då ikkje søkt etter personen i forbundet sin base.

Gjenta til alle deltagarane er lagt inn:

Legge inn navn - 2011-09-11 Test 2 (Ruter i Norge - Versjon 4.3.2)

Turneringsmeny... Navnmeny... Forberedelser

Skriv ut... Neste

Bord... Par... Spiller... Puljeinndeling...

Søk spiller... Avbryt

Legg inn navn:

Bord	Nord	Syd	Øst	Vest
1	dæflegasg	saæfi	iasedf	poesaf
2	opsweifgl	ææfjr	spoefjtqw	psaoejf
3	poeajfwq	sdæpof	osdfkjf	liasehfas
4	ØKLSDFH	silkdgas	sodfgsdf	ksdfgaæwestj
5	æsejfg	æpefg	pawefwq	j
*				

Når ein har fått inn alle, klikkar ein på Turneringsmeny og deretter Lukk forberedelser i menyen som kjem opp. Ein får da opp:

Lukk forberedelser

Bord

Antall bord: Trekk startliste

Puljebokstav: Farge på slipp:

Legg inn antall bord. Hvis du har odde antall par skal du legge til et bord, det vil si med ni par skal du legge inn fem bord.

Hvis du klikker på T tilfeldig bordplassering vil de allerede innlagte parene flyttes tilfeldig omkring. Dette gjøres for å hindre par i å strategisk velge motstandere i første runde. Det betyr naturligvis at du må meddele spillere parumrene ved å skrive ut en startliste før spillingen kan starte.

Alle par du legger inn etter at du har lukket forberedelsene vil forbli ved de bord du legger dem inn.

< Tilbake Neste > Avbryt

Eg liker her å hake av Trekk startliste. Klikk neste:

Spill

Totalt antall spill:

Antall spill per runde:

Det du legger inn blir brukt til å velge flytteskjema i neste vindu. Hvis du vil bruke fri parinnlegging, det vil si alternativet Ikke flytteskjema, får du ikke bruke intervall. I det du må legge inn eksakte antall i feltene overfor.

Om du ikke vet, eller ikke bryr deg om det eksakte antallet spill eller antallet spill per runde kan du legge inn intervall på følgende måte:

25-27 respektive 2-4

Da vil Ruter foreslå alle flytteskjema som passer med de innlagte intervallene. Derimot vil alternativet Ikke flytteskjema (se teksten overfor) ikke bli foreslått ettersom det krever et eksakt innlagt antall.

< Tilbake Neste > Avbryt

Her kan ein legge inn nøyaktige spelstal, t.d. 27 og 3 spel i runden. Om ein berre klikkar neste får ein opp mange mulige bytteplaner:

Velg et flytteskjema

Ikke flytteskjema - alle parnummer og resultat legges inn
 24 spill, 12 runder, 2 spill per runde, Uendelig Howell (Serie)
 24 spill, 12 runder, 2 spill per runde, Uendelig Howell (Movements)
 24 spill, 12 runder, 2 spill per runde, Uendelig Howell (Festivalspesial, 2-100 bord)
 24 spill, 12 runder, 2 spill per runde, Uendelig Howell (2-20 bord)
 24 spill, 12 runder, 2 spill per runde, Uendelig Howell (Bridgeakademin)
 24 spill, 12 runder, 2 spill per runde, Uendelig Howell (Svensk Bridgefestival, 2-40
 24 spill, 8 runder, 3 spill per runde, Uendelig Howell (Serie)
 24 spill, 8 runder, 3 spill per runde, Uendelig Howell (Movements)
 24 spill, 8 runder, 3 spill per runde, Uendelig Howell (Festivalspesial, 2-100 bord)
 24 spill, 8 runder, 3 spill per runde, Uendelig Howell (2-20 bord)
 24 spill, 8 runder, 3 spill per runde, Uendelig Howell (Bridgeakademin)
 24 spill, 8 runder, 3 spill per runde, Uendelig Howell (Svensk Bridgefestival, 2-40 b
 24 spill, 8 runder, 3 spill per runde, Redusert Howell
 24 spill, 6 runder, 4 spill per runde, Uendelig Howell (Serie)
 24 spill, 6 runder, 4 spill per runde, Uendelig Howell (Movements)

Barometer Semibarometer
 To vinnere

Avansert

< Tilbake Neste > Avbryt

Bla nedover og klikk på rette bytteplan så den er merka. Klikk neste:

Hva nå?

Hva vil du gjøre nå?

Legg inn navn Legg inn navn - start med første pulje
 Lukk forberedelser
 Legg inn resultat Legg inn resultat - start med første pulje
 Gjør ingenting i øyeblikket Bruk Bridgemate

Uavhengig av ditt valg ovenfor kan du i neste vindu klikke på knappen Skriv ut for å skrive ut ulike typer rapporter og protokoller. Blant annet kan du skrive ut:

- * bordplansjer for å legge på bordene med flytteanvisninger etter hver runde
- * privatprotokoller med individuelle flytteskjema
- * startliste med navn, parnummer og bordplassering i første runde
- * runderesultat etter hver runde får å kunne se poengene på spillene
- * sluttresultat når turneringen er ferdigskåret, med eller uten spillstensiler

< Tilbake Fullfør Avbryt

Det skal normalt være merka med Legg inn resultat. Klikk Fullfør, og ein får opp resultatvindu:

Turneringsmeny... Resultatmeny... Runde 1 / Spill 1 / Nord / Ingen

Spill... > Runde... Par... Bord...

Runde 1

Bord	N-S	Ø-V	1	2	3
			—	—	—
			—	—	—
			—	—	—
			—	—	—

Neste Avbryt Skriv ut... Søk spiller...

Gjenværende

Bord	Par
1	10-1
2	9-2
3	8-3
4	4-7
5	6-5

Spillantall

1	5
2	5
3	5
4	5

x10 Prosjektør

Neste Foregående

Klikk på Skriv ut...

Startliste:

Skriv ut

Rapporttyp

- Bordplansjer
- Tom startslipp
- Guideremse
- Bordpåmelding
- Startliste**
- Runderesultat
- Sluttresultat
- Spurtpremie
- Privatprotokoll
- Resultatslipp
- Hjemmeside

Rapport

- Startposisjoner (runde 1)**
- Startposisjoner (neste runde)
- Startposisjoner (nest-neste runde)
- Startposisjoner (Monrad, runde 1 og 2)

Bordplassering

- Bordplassering, en pulje per side
- Bordplassering, en pulje per side (begge parene på samme rad)
- Bordplassering, en pulje og retning per side

Navnrekkefølge

Vis alle

Ny rapport... Egenskaper

Skriv ut... Forhåndsvisning Hjemmeside... Lukk

Tekststørrelse (%)

- 60 80
- 100
- 120 140
- 170 200
- 250 300

Språk

Norsk

Rapportmeny...

Bordplansjer:

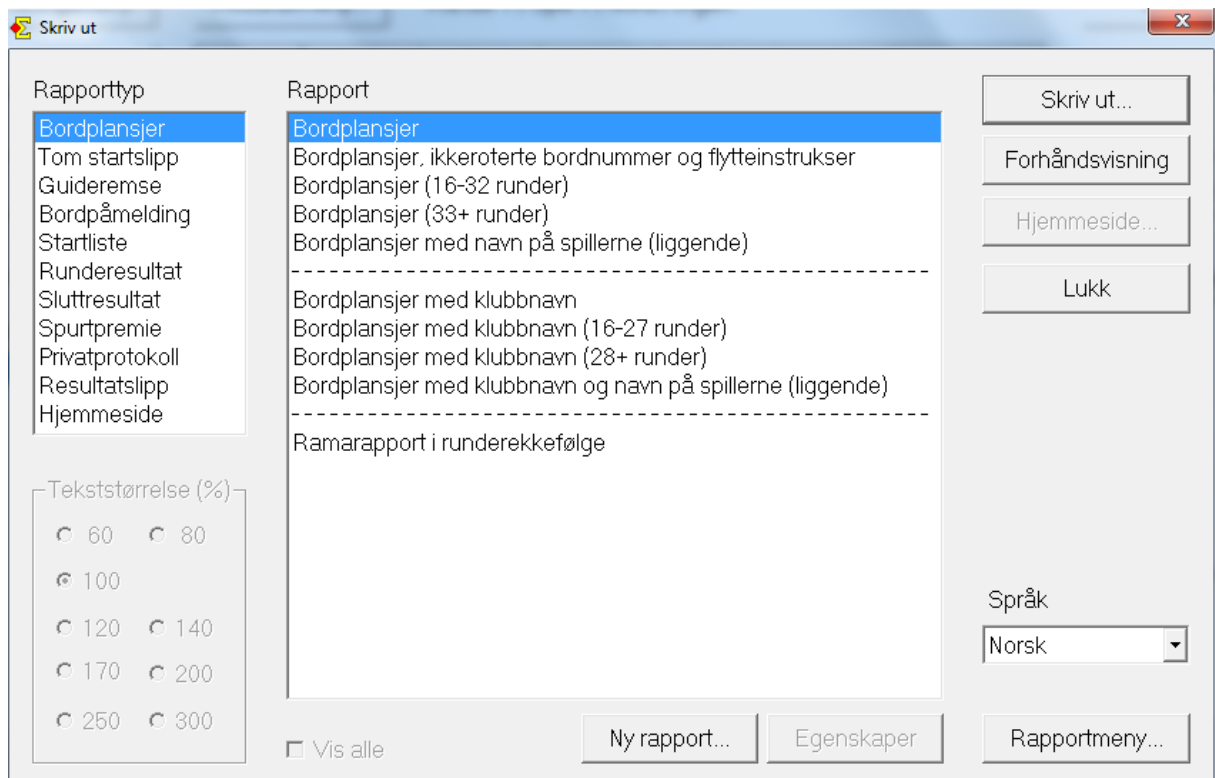

Slipper:

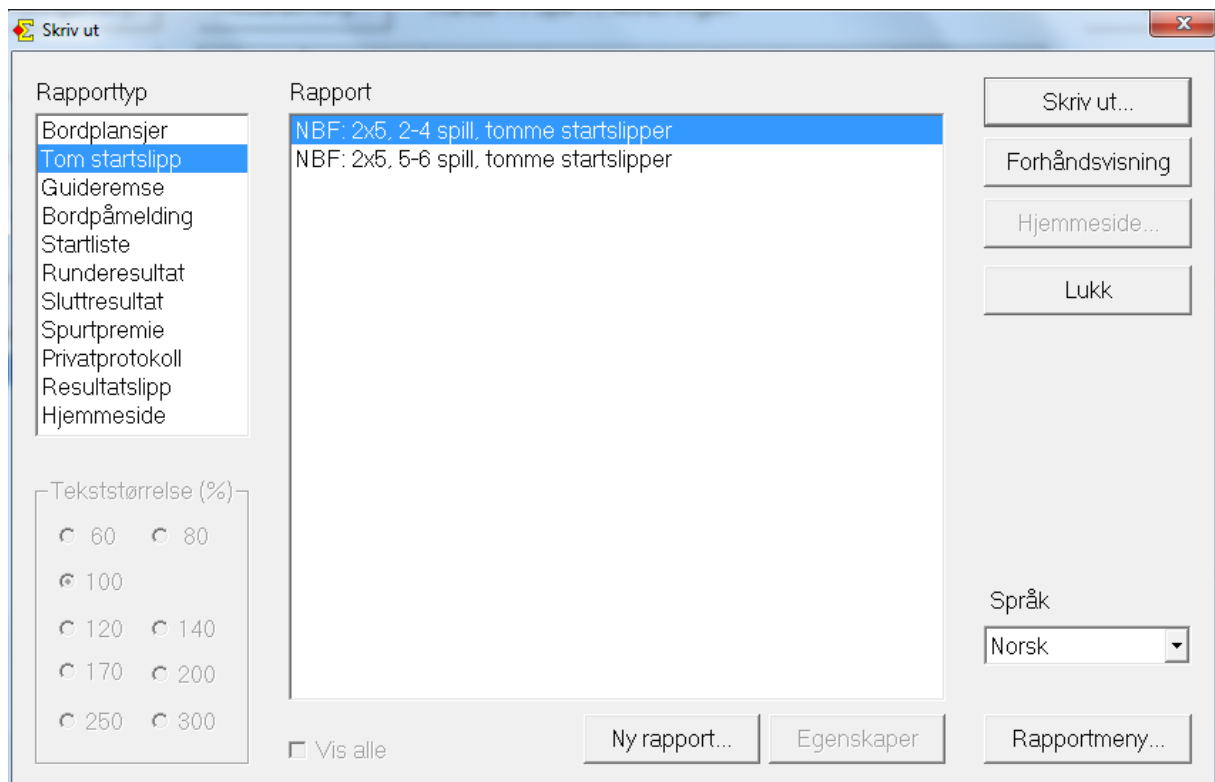

Så er turneringa klar til gjennomføring.

Ruter i klubben

Gjennomføring:

Legge inn resultat:

Eg finn det best å få opp parnr automatisk. Dette får ein ved å klikke på > Runde og velje Automatisk parnr i bordrekkefølge (den øvste)

The screenshot shows a bridge software interface. At the top, it says 'Runde 1 / Spill 1 / Nord / Ingen'. Below this is a table with 5 rows (boards) and 4 columns (N-S, Ø-V, 1, 2, 3). The table contains the following data:

Bord	N-S	Ø-V	1	2	3
1	10	1	—	—	—
2	9	2	—	—	—
3	8	3	—	—	—
4	4	7	—	—	—
5	6	5	—	—	—

On the left side, there are buttons for 'Spill...', '> Runde...', 'Par...', and 'Bord...'. Below these is a list for 'Runde 1' with numbers 1 through 9, where '1' is selected. At the bottom left are 'Neste' and 'Foregående' buttons.

On the right side, there are buttons for 'Neste', 'Avbryt', 'Skriv ut...', and 'Søk spiller...'. Below these is a section for 'Gjenværende' with a table:

Bord	Par
1	10-1
2	9-2
3	8-3
4	4-7
5	6-5

Below this is a 'Spillantall' section with a table:

Spillantall	
1	5
2	5
3	5
4	5

At the bottom right, there are checkboxes for 'x10' (unchecked) and 'Prosjektor' (checked).

Skriv inn resultatata i rett rute (her er bord 3 spel 2). ein skriv inn nivå (1..7), farge (n=NT, s=spar osv) eventuell dobling (d) eller redobling (r) speleførar (n ø s eller v) og tal stikk. Trykk enter eller tab-tasten når du er ferdig med kontrakten. (For rundpass kan ein skrive inn anten 0 (null) eller p)

Etter at alle resultat i runden er lagt inn, skal ein skrive ut:

Resultatliste:

Rapporttyp

- Bordplansjer
- Tom startslipp
- Guideremse
- Bordpåmelding
- Startliste
- Runderesultat**
- Sluttresultat
- Spurtpremie
- Privatprotokoll
- Resultatslipp
- Hjemmeside

Tekststørrelse (%)

60 80

100

120 140

170 200

250 300

Rapport

- Spillstensiler i resultatrekkefølge**
- Spillstensiler i parrekkefølge
- Spillstensiler i bordrekkefølge
- Spillstensiler i runderekkefølge
- Frekvensoversikt
- Frekvensoversikt med prosentskårer
-
- Siste runde, spillstensiler i resultatrekkefølge
- Siste runde, spillstensiler i parrekkefølge
- Siste runde, spillstensiler i bordrekkefølge
- Siste runde, spillstensiler i runderekkefølge
- Siste runde, frekvensoversikt
- Siste runde, frekvensoversikt med prosentscorer
-
- Mistenkelige resultat
- Bekreft innlagt resultat
- Bekreft Bridgemate-resultat

Detaljer: Grundinställning

Vis alle

Ny rapport... Egenskaper Rapportmeny...

Skriv ut... Forhåndsvisning Hjemmeside... Lukk

Språk: Norsk

Etter å ha klikket på Skriv ut her, får ein opp ein ny dialog:

Spill eller runde

Skriv ut spill- eller rundenummer:

Skriv ut alle spill

Skriv ut alle runder

Beskjeder (om innlagt skrives denne beskjeden ut direkte under rubrikken)

Runderesultat: Spillstensiler i resultatrekkefølge

Legg inn de spillnumrene du vil skrive ut. Skill dem med komma (1,2,3). Du kan også legge inn intervall (1-3) eller en kombinasjon (1,3-5,9).

Hvis du vil skrive ut hele runder skal du legge inn et skråstrekk (/) før rundenummeret (/1 eller /2-4,/8-/9) eller en kombinasjon (/2,1 skriver ut runde 2 og spill 1).

< Tilbake Fullfør Avbryt

Her skal ein skrive inn rundenr. Dette gjer ein med først å skrive skråstrek (over 7-talet) og så rundenr (t d: /3). Klikk så fullfør.

Slipper for utdeling:

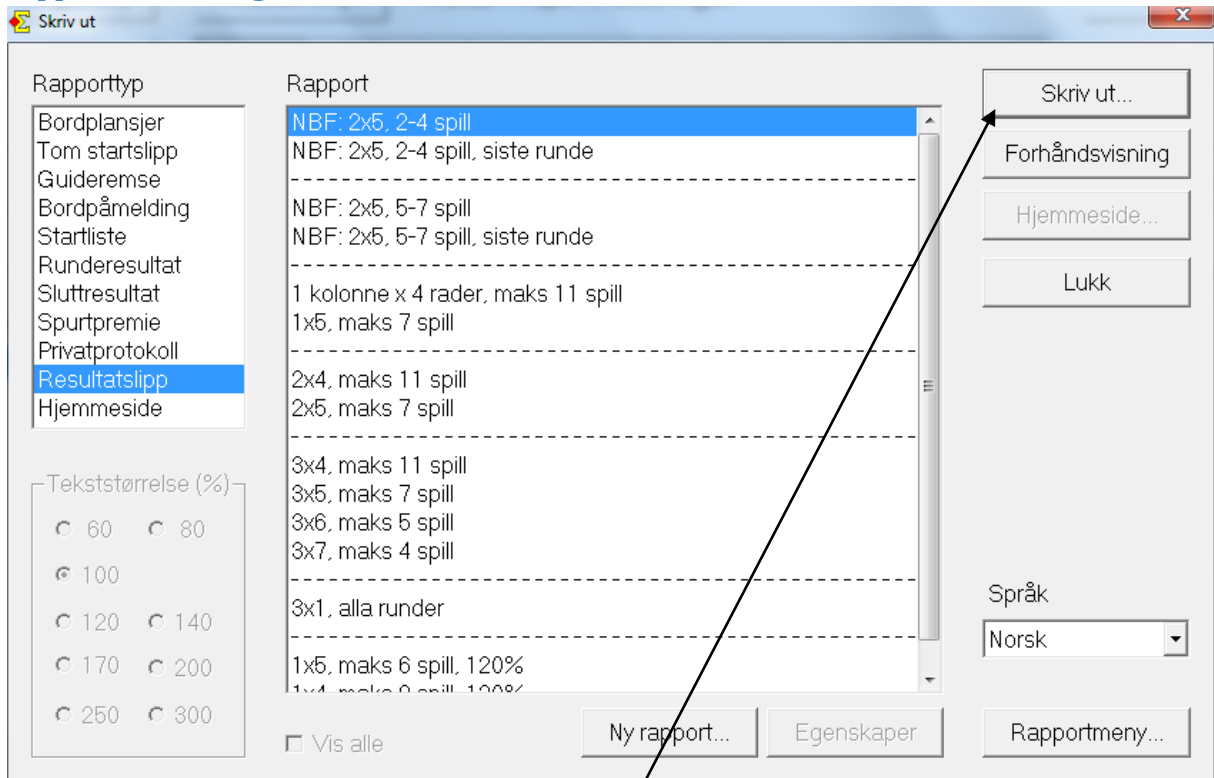

Også her får ein opp ein ny dialog når ein klikkar Skriv ut...

Spill, runde og beskjeder

Runde

Skriv ut rundenummer:

Skriv ut alle spill

Skriv ut alle runder

Beskjeder (om innlagt skrives denne beskjeden ut direkte under rubrikken)

Resultatlipp: NBF: 2x5, 2-4 spill

Legg inn de rundenumrene du vil skrive ut. Skild dem med komma (1,2,3). Du kan også legge inn intervall (1-3) eller en kombinasjon (1,3-5,9).

Men her skal ein berre skrive inn rundenr utan skråstrek før ein klikkar fullfør.

Ruter i klubben.

Korrigering av feil:

Feil kontrakt/spelefører/stikk er lagt inn:

Slett feilen og skriv inn på nytt. Det er ikkje naudsynt å gjere meir, korrigeringa vert teken hensyn til ved seinare utskrifter.

Feildublett

Finn ut kven som har spela feildubletten og for alle resultat:

Vel resultatet i skjemaet og klikk på Resultatmeny. Vel Dom og dom i menyen som kjem opp og du får opp denne boksen:

Vel feildublett versjon (A for dei som har spela rett, B for dei som har spela feil versjon, C om det er ein tredje versjon osv) og klikk OK. Gjenta for alle resultat på spelet.

Gje direkte prosentcore:

Vel resultatet i skjemaet ok klikk på Resultatmeny. Vel Dom og dom i menyen som kjem opp og du får opp den same boksen som over: Vel 60 % (Middels pluss) 50% (Middels) eller 40 % (Middels minus) for begge para.

Legg til fleire spelarar etter at ein en har vald bytteplan:

Klikk på Turneringsmeny